

# COLABORADORES

Confederação Brasileira de Desportos no Gelo

14.05.2021

# ÍNDICE

- Estrutura Organizacional
- Cargos e Salários

# ESTRUTURA ORGANIZACIONAL

- Estratégico
- Estratégico / Tático
- Operacional

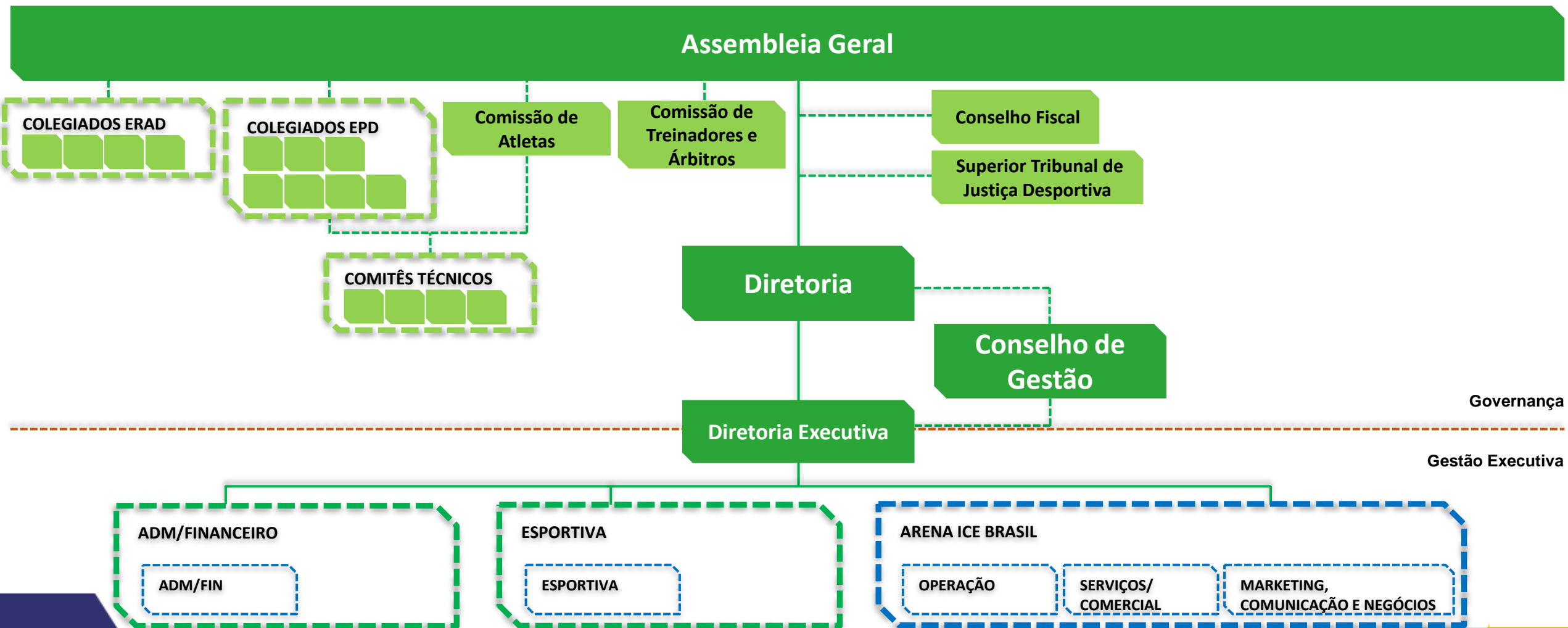

# CARGOS E SALÁRIOS

Nome	Cargo	Valor Base mai/21
Gabriel Silveira Karnas	Diretor Executivo de Esportes	7.500,00
Felipe Braun da Silva	Gerente de Esportes	4.200,00
Thalita Cassettari	Assistente de Esportes	3.000,00
Mauricio Nunes Victorino	Assistente de Esportes	2.500,00
Gabriela Hassun	Estagiária de Esportes	1.200,00
Alessandra Cardoso McMullan	Assistente Administrativa	3.000,00
Kathellen Pedrosa Medeiros	Estagiária Administrativa	1.200,00
Patricia de Oliveira	Recepção	1.680,00
Andyara Santana	Recepção	1.680,00
Marcelo Cavichio Unti	Gerente Centro de Treinamento	4.200,00
Diego Chaia	Manutenção	3.500,00
Maria Socorro Araujo	Auxiliar de Limpeza	1.680,00
Pedro Augusto Marcondes Bicudo	Estagiário Comunicação	1.200,00

\* Benefícios: Vale Alimentação, Vale Refeição, Assistência Médica