

# CONFEDERAÇÃO BRASILEIRA DE DESPORTOS NO GELO

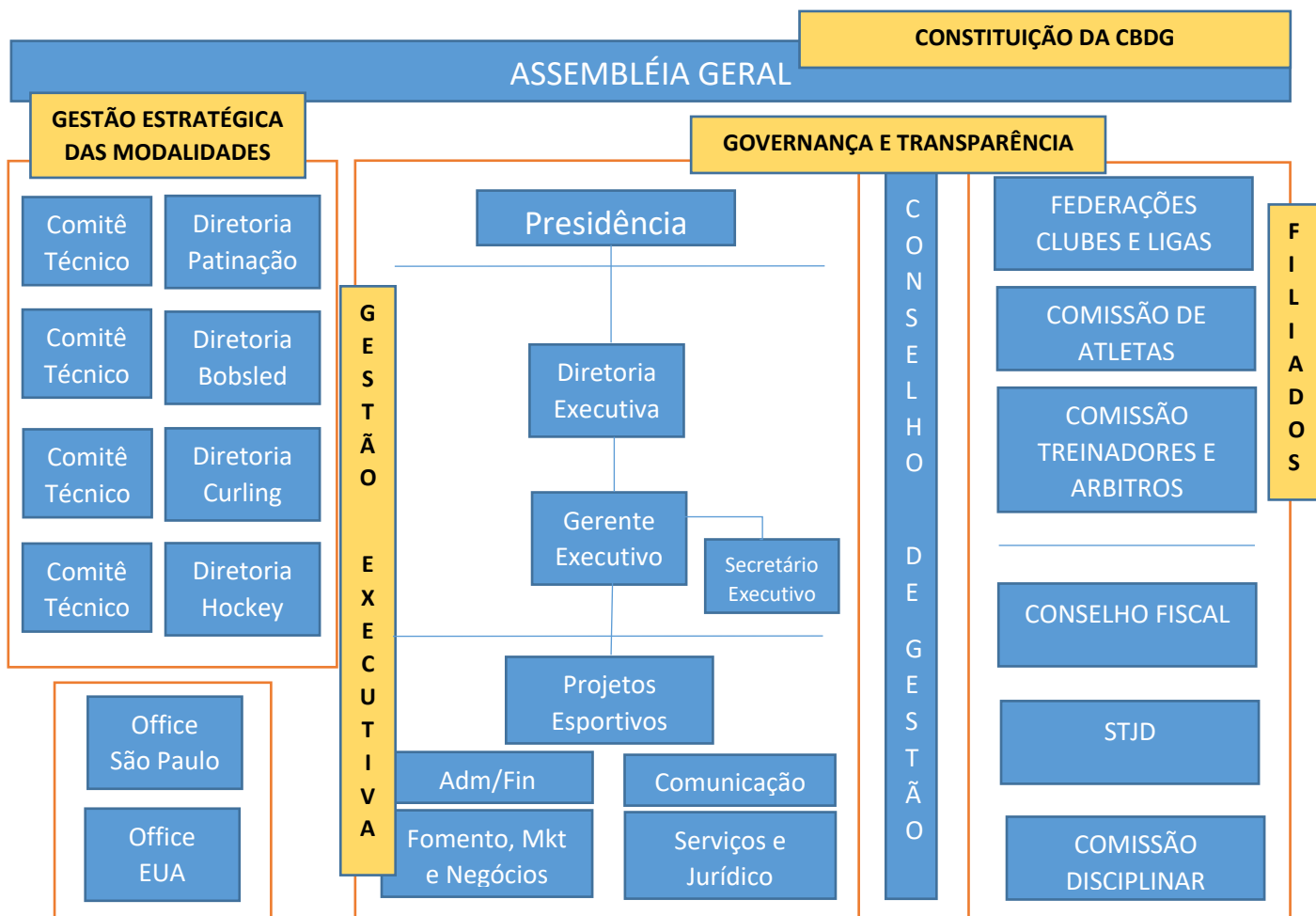

## **ASSEMBLÉIA GERAL**

É o poder máximo da CBDG, constituída por seus filiados, composto por representantes de entidades filiadas com direitos a 7 votos, comissão de atletas com direito a 7 votos e comissão de treinadores e árbitros com direito a 1 voto, totalizando 15 votos.

## **FILIADOS**

Federações, clubes e ligas dos desportos no gelo filiados à CBDG.

Atletas filiados à CBDG.

Treinadores e árbitros “registrados” junto à CBDG.

## **CONSELHO FISCAL**

3 conselheiros e 2 suplentes eleitos independentes em assembleia.

## STJD

Composto por 9 membros, sendo 2 membros indicados pelos poderes da CBDG, 2 membros pelas entidades filiadas à CBDG, 2 membros indicados pela OAB, 1 membro indicado pelos árbitros, 2 membros indicados pela Comissão dos Atletas.

## COMISSÃO DISCIPLINAR

Até 5 auditores indicados pelo STJD.

## CONSELHO DE GESTÃO

Composto por 5 membros: 2 eleitos pela comissão de atletas, 1 eleitos pelas entidades filiadas, 2 eleitos pela diretoria da CBDG.

**DIRETORIAS TÉCNICAS ESPORTIVAS:** formada por 1 diretor de patinação, 1 diretor de curling, 1 diretor de bobsled, skeleton e luge e 1 diretor de hockey, responsável pelo planejamento estratégico das modalidades dos desportos no gelo.

## COMITÊS TÉCNICOS

Composto por 1 comitê técnico para cada modalidade, se houver necessidade, responsável por administrar e gerenciar regulamentos técnicos e de competições para a modalidade. Cada Comitê Técnico será composto pelo diretor técnico da modalidade, o representante principal da modalidade na Comissão de Atletas e 3 membros eleitos pelas entidades filiadas, atletas filiados, treinadores e árbitros filiados.

## GESTÃO EXECUTIVA

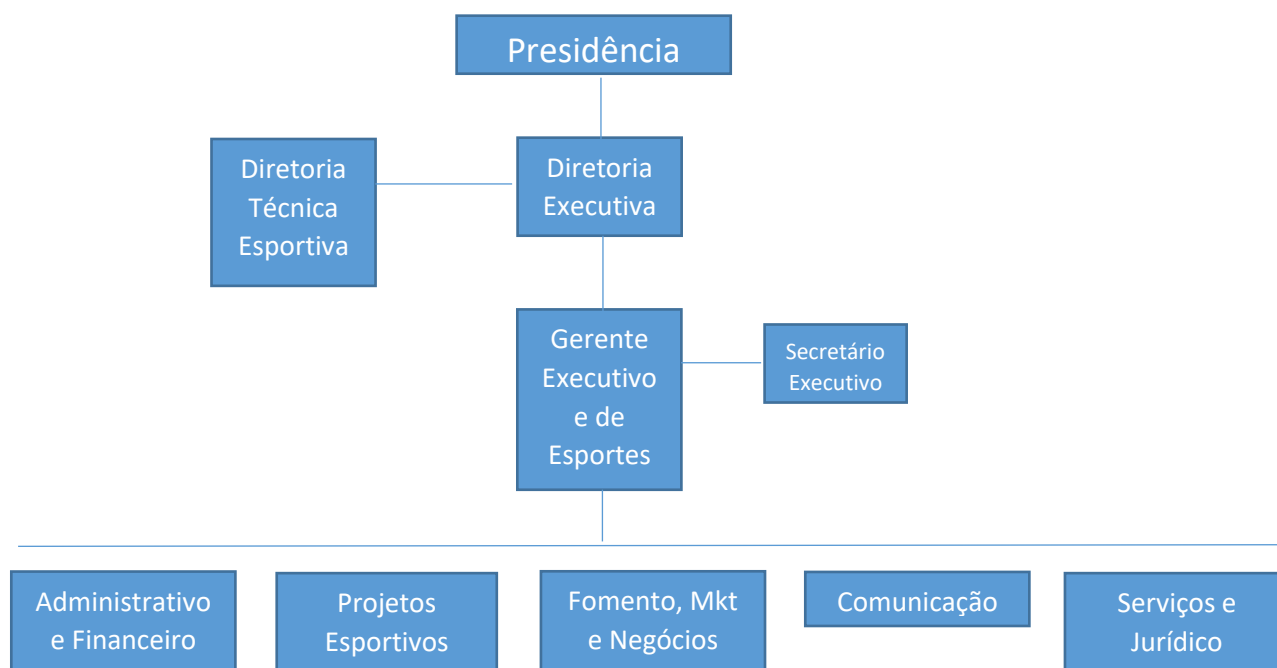

**PRESIDÊNCIA:** composto pelo presidente e vice-presidente

**DIRETORIA EXECUTIVA:** diretor executivo responsável pela direção geral da CBDG.

**GERENTE EXECUTIVO E DE ESPORTES:** responsável pela gerência geral, projetos esportivos e de fomento aos esportes, apoiando e participando em projetos de planejamento e governança da CBDG.

**SECRETÁRIO EXECUTIVO:** responsável por apoiar o gerente executivo e diretoria executiva no planejamento e gestão da CBDG.

#### **ADMINISTRATIVO E FINANCEIRO**

Responsável por:

- Projetos de Manutenção da Entidade, Projetos de RH
- Rotina Administrativas e Contábeis
- Rotinas de RH
- Rotinas Financeiras
- Contas a Pagar e Contas a Receber

#### **PROJETOS ESPORTIVOS**

Responsável por:

- Planejamento, execução, controle e prestação de contas de Projetos Esportivos
- Apoio aos Projetos de Fomento do esporte
- Gestão de Projetos de Centro de Treinamento e Aquisição de Materiais

#### **FOMENTO, MKT E NEGÓCIOS**

Responsável por:

- Planejamento, execução, controle e prestação de contas de Projetos de Fomento e Divulgação
- Desenvolvimento de Planos de Negócios e Novas Oportunidades de Negócios
- Desenvolvimento de Planos de MKT

#### **COMUNICAÇÃO**

Responsável por:

- Rotinas de Comunicação Interna e Externa
- Gestão das Mídias Sociais e Website
- Projetos e Planos de Comunicação

#### **SERVIÇOS E JURÍDICO**

Responsável por:

- Serviço de Filiação
- Serviço de Apoio ao Bolsa Atleta
- Serviço Informa
- Gestão de Contratos PJ e PF
- Licitações

- Apoio em Processos de Governança e Compliance
- Gestão da Assembleia Geral

## **EQUIPE OFFICE CBDG**

### **PRESIDENCIA**

Presidente – Matheus Figueiredo

Vice-Presidente – Leonardo Rios

### **DIRETORIAS TÉCNICAS**

Patinação – Gabriel Karnas (provisório)

Curling – Marcelo Unti (provisório)

Modalidades de Pista – Emilio Strapasson

Hockey – Salvador Ferreira

### **DIRETOR EXECUTIVO**

Matheus Figueiredo

### **GERENTE EXECUTIVO E DE ESPORTES**

Gabriel Karnas

### **SECRETARIO EXECUTIVO**

Lisiane de Almeida

### **ADMINISTRATIVO E FINANCEIRO**

Analista Administrativo – Lisiane de Almeida

Estagiária – Karla Maurer

### **PROJETOS ESPORTIVOS**

Assistente de Projetos Esportivos – Laryssa Jardim

Auxiliar de Projetos Esportivos – Maurício Nunes

Estagiário – Tobias Flores

### **COMUNICAÇÃO**

Empresa MT90

### **FOMENTO, MKT E NEGÓCIOS**

Analista de Negócios e Fomento – Marcelo Unti

### **SERVIÇOS E JURÍDICO**

Assistente de Serviços – Patricia Paes

## **Cargos e Salários – dedicação exclusiva**

- Diretor Executivo – R\$13.900,00
- Gerente Geral de Esportes – R\$5900,00
- Secretaria Executiva e Analista Financeiro – R\$3000,00
- Assistente de Esportes – R\$2300,00
- Auxiliar de Esportes – R\$1600,00
- Analista de Comunicação e Negócios – R\$2400,00
- Serviço de Comunicação – R\$1600,00
- Serviço Jurídico – R\$2000,00

Benefícios adicionais para os cargos de gerência, analista, assistente e auxiliar:

- Vale Alimentação: R\$400,00

- Vale Refeição: R\$21,00/dia

## **Conselho Fiscal**

Relação do Conselho Fiscal Independente eleito na Assembleia Geral Ordinária no dia 19/03/2019 para o mandato de 4 anos a começar na data de 19/03/2019 com término na data de 19/03/2023.

### **Membros Efetivos**

Nome: **Romildo Rocha e Silva Neto**

Nacionalidade: Brasileira

Pessoa Física

Profissão: Advogado

Estado Civil: Solteiro

Email: [romildonetto@gmail.com](mailto:romildonetto@gmail.com)

Nome: **Ricardo Raschini**

Nacionalidade: Brasileira

Pessoa Física

Profissão: Empresário

Estado Civil: União Estável

Email: [raschini@gmail.com](mailto:raschini@gmail.com)

Nome: **Marcelo Paciello da Silveira**

Nacionalidade: Brasileira

Pessoa Física

Profissão: Consultor de Negócios

Estado Civil: Casado

Email: [marcelopaciello1706@gmail.com](mailto:marcelopaciello1706@gmail.com)

## **Membros Suplentes**

Nome: **Adriano Misturini**

Nacionalidade: Brasileira

Pessoa Física

Profissão: Gerente Administrativo

Estado Civil: Casado

Email: [misturini82@gmail.com](mailto:misturini82@gmail.com)

Nome: **Bernardo Gondran Fonseca**

Nacionalidade: Brasileira

Pessoa Física

Profissão: Empresário

Estado Civil: Casado

Email: [bgfonseca@terra.com.br](mailto:bgfonseca@terra.com.br)

Nome: **Débora Tonon Borgato**

Nacionalidade: Brasileira

Pessoa Física

Profissão: Analista financeira

Estado Civil: solteira

Email: [debora.tonon.borgato@gmail.com](mailto:debora.tonon.borgato@gmail.com)

## **Comissão de Atletas**

### **PATINAÇÃO DE VELOCIDADE**

#### **Larissa Paes - Principal**

Local de Nascimento: Brasília - DF

Idade: 24 anos

Email: [lariops@live.com](mailto:lariops@live.com)

#### **Gabriel Ohnmacht - Suplente**

Local de Nascimento: Schramberg- Alemanha

Idade: 18 anos

Email: [fatima150574@aol.com](mailto:fatima150574@aol.com)

### **BOBSLED**

#### **Odirlei Pessoni - Principal**

Local de Nascimento: Franca - SP

Idade: 36 anos

Email: [odirleidecatlo@hotmail.com](mailto:odirleidecatlo@hotmail.com)

**Marina Tuono – Suplente**

Local de Nascimento: Santo André - SP

Idade: 23 anos

Email: [marinatuono@hotmail.com](mailto:marinatuono@hotmail.com)

**SKELETON**

**Nicole Rocha da Silveira – Principal**

Local de Nascimento: Rio Grande - RS

Idade: 24 anos

Email: [Nicole\\_rocha\\_silveira@hotmail.com](mailto:Nicole_rocha_silveira@hotmail.com)

**Guilherme Augusto da Cunha Pádua – Suplente**

Local de Nascimento: São Paulo- SP

Idade: 44 anos

Email: [gui.padua@uol.com.br](mailto:gui.padua@uol.com.br)

**CURLING**

**Sérgio Mitsuo Vilela – Principal**

Local de Nascimento: Piracicaba - SP

Idade: 38 anos

Email: [smv2302@gmail.com](mailto:smv2302@gmail.com)

**Anne Akemi Ferreira Shibuya – Suplente**

Local de Nascimento: Montes Claros - MG

Idade: 32 anos

Email: [anneshibuya@yahoo.com.br](mailto:anneshibuya@yahoo.com.br)

**PATINAÇÃO ARTÍSTICA**

**Marcele Cataldo Pereira – Principal**

Local de Nascimento: Rio de Janeiro - RJ

Idade: 22 anos

Email: [marcelecataldo13@hotmail.com](mailto:marcelecataldo13@hotmail.com)

**Leonardo Araújo Pessoa -Suplente**

Local de Nascimento: Rio de Janeiro - RJ

Idade: 24 anos

Email: [leonardodelreyyy@gmail.com](mailto:leonardodelreyyy@gmail.com)

## **ICE HOCKEY**

### **Fábio Asse Gonçalves -Principal**

Local de Nascimento: Votuporanga - SP

Idade: 36 anos

Email: [fabioassegoncalves@gmail.com](mailto:fabioassegoncalves@gmail.com)

### **Gustavo Tecchio – Suplente**

Local de Nascimento:

Idade: 20 anos

Email: [gtecchio@yahoo.com.br](mailto:gtecchio@yahoo.com.br)

## **Comissão de Treinadores e Árbitros**

### **Cleusa França Pereira – Presidente**

Local de Nascimento: Porto Alegre - RS

Idade: 55 anos

Email: [cleusa.franca@gmail.com](mailto:cleusa.franca@gmail.com)

### **Mônica Tudisco – Vice-Presidente**

Local de Nascimento: São Paulo - SP

Idade: 50 anos

Email: [subsindica\\_brasilia@outlook.com](mailto:subsindica_brasilia@outlook.com)

## **Entidades Filiadas**

### **CLUBE PAPAREIA DE DESPORTOS NO GELO**

CNPJ: 14.522.102/0001-81

Endereço: Rua Engª Lúcia Maria Balbela Chiesa, 7265

CEP 96217-150 – Bolaxa - Rio Grande – RS

Presidente: Daniela Timm Stern

Email: [dani\\_timm\\_stern@hotmail.com](mailto:dani_timm_stern@hotmail.com)

### **FEDERAÇÃO PAULISTA DE HOCKEY E DESPORTOS NO GELO- FPHDG**

Endereço: Av. Prof. Francisco Morato 629 Cj 94



CEP 05513-000 – Butantã – São Paulo – SP

CNPJ: 08.894.751/0001-00

Presidente: Alexandre Capelle júnior

Email: [capelle099@hotmail.com](mailto:capelle099@hotmail.com)

**ASSOCIAÇÃO DE PATINAÇÃO ARTÍSTICA NO GELO DO ESTADO DO RIO DE JANEIRO – APAG-RJ**

Endereço: Rua Hilário de Gouveia 110, Cj 401

CEP 22040-020 – Copacabana – Rio de Janeiro – RJ

CNPJ: 18.043.467/0001-84

Presidente: Jaqueline Pastusiak

Email: [apagrj@gmail.com](mailto:apagrj@gmail.com)

**CLUBE PAULISTA DE DESPORTOS NO GELO – CPDG**

Endereço: Rua Vitória Pena Giorgi, 5477

CEP 09112-170 – Marajoara 2 – Santo André – SP

CNPJ 14.097.624/0001-83

Presidente: Edson Luques Bindilatti

Email: [bindilatti@cpdg.com.br](mailto:bindilatti@cpdg.com.br)

Site: [www.cpdg.com.br](http://www.cpdg.com.br)