

CONFEDERAÇÃO BRASILEIRA DE DESPORTOS NO GELO

Estrutura Organizacional e Gestão

Porto Alegre, 16 de abril, 2019.

Sumário

- 1- Estrutura Organizacional
- 2- Gestão Executiva
- 3- Equipe CBDG
- 4- Cargos e Salários
- 5- Conselho Fiscal
- 6- Comissão de Atletas
- 7- Entidades Filiadas
- 8- Horário de Atendimento

1- Estrutura Organizacional

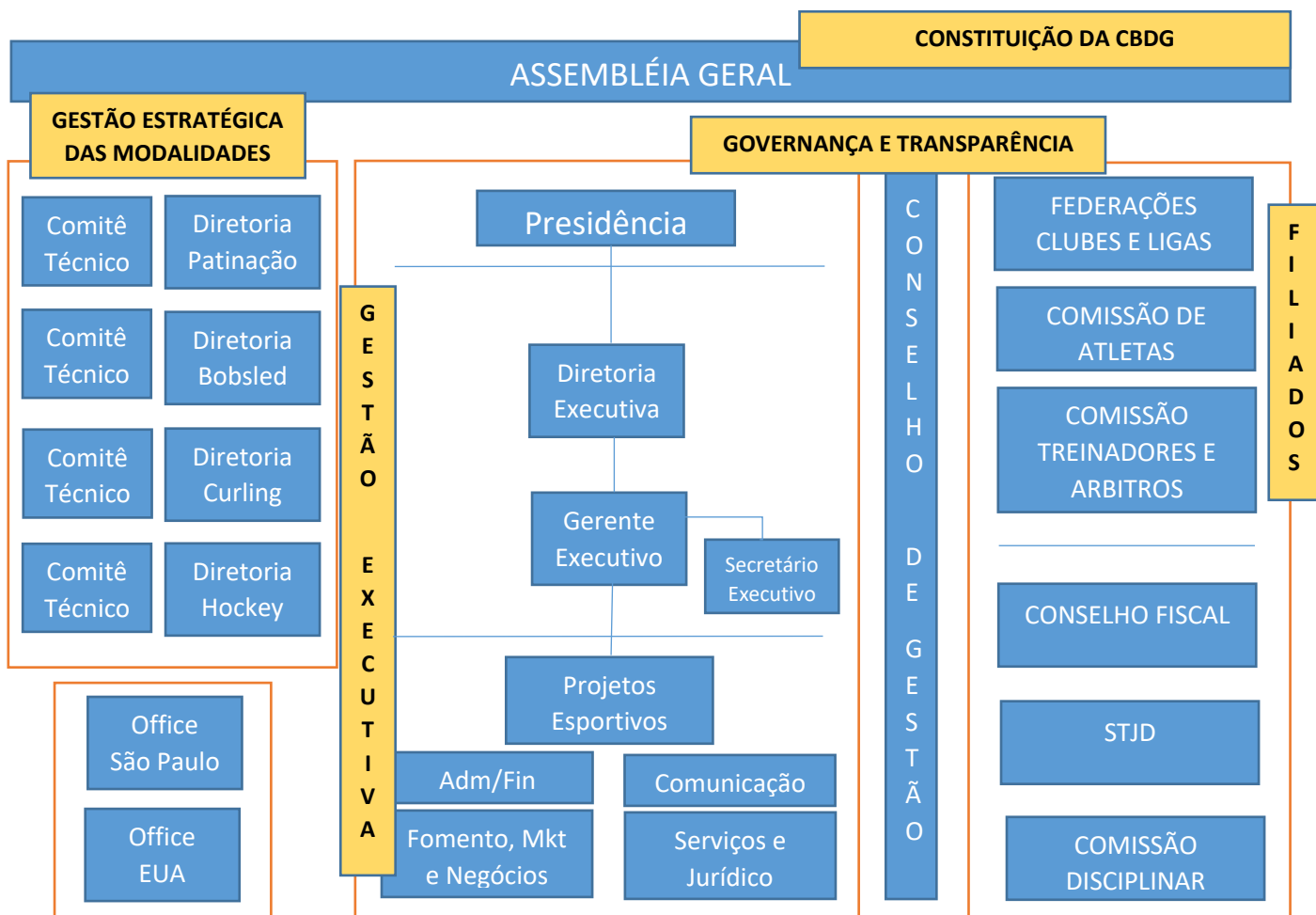

ASSEMBLÉIA GERAL

É o poder máximo da CBDG, constituída por seus filiados, composto por representantes de entidades filiadas com direitos a 7 votos, comissão de atletas com direito a 7 votos e comissão de treinadores e árbitros com direito a 1 voto, totalizando 15 votos.

FILIADOS

Federações, clubes e ligas dos desportos no gelo filiados à CBDG.

Atletas filiados à CBDG.

Treinadores e árbitros “registrados” junto à CBDG.

CONSELHO FISCAL

3 conselheiros e 2 suplentes eleitos independentes em assembleia.

STJD

Composto por 9 membros, sendo 2 membros indicados pelos poderes da CBDG, 2 membros pelas entidades filiadas à CBDG, 2 membros indicados pela OAB, 1 membro indicado pelos árbitros, 2 membros indicados pela Comissão dos Atletas.

COMISSÃO DISCIPLINAR

Até 5 auditores indicados pelo STJD.

CONSELHO DE GESTÃO

Composto por 5 membros: 2 eleitos pela comissão de atletas, 1 eleitos pelas entidades filiadas, 2 eleitos pela diretoria da CBDG.

DIRETORIAS TÉCNICAS ESPORTIVAS: formada por 1 diretor de patinação, 1 diretor de curling, 1 diretor de bobsled, skeleton e luge e 1 diretor de hockey, responsável pelo planejamento estratégico das modalidades dos desportos no gelo.

COMITÊS TÉCNICOS

Composto por 1 comitê técnico para cada modalidade, se houver necessidade, responsável por administrar e gerenciar regulamentos técnicos e de competições para a modalidade. Cada Comitê Técnico será composto pelo diretor técnico da modalidade, o representante principal da modalidade na Comissão de Atletas e 3 membros eleitos pelas entidades filiadas, atletas filiados, treinadores e árbitros filiados.

2- GESTÃO EXECUTIVA

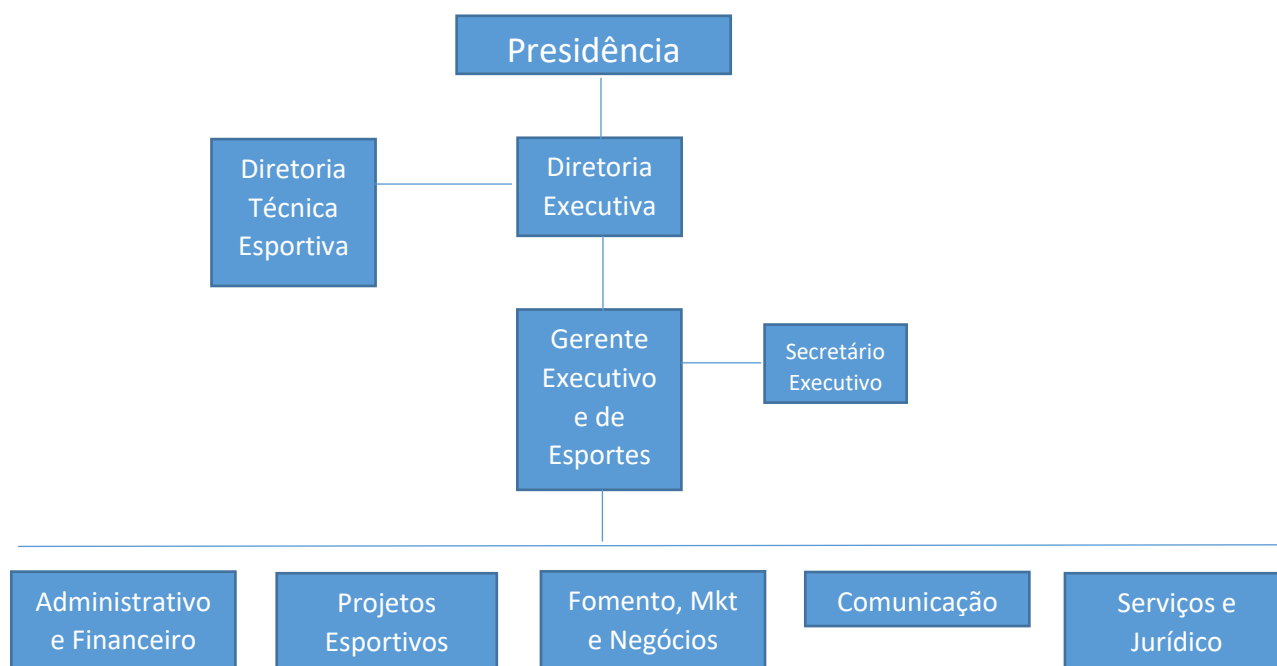

PRESIDÊNCIA: composto pelo presidente e vice-presidente

DIRETORIA EXECUTIVA: diretor executivo responsável pela direção geral da CBDG.

GERENTE EXECUTIVO E DE ESPORTES: responsável pela gerência geral, projetos esportivos e de fomento aos esportes, apoiando e participando em projetos de planejamento e governança da CBDG.

SECRETÁRIO EXECUTIVO: responsável por apoiar o gerente executivo e diretoria executiva no planejamento e gestão da CBDG.

ADMINISTRATIVO E FINANCEIRO

Responsável por:

- Projetos de Manutenção da Entidade, Projetos de RH
- Rotina Administrativas e Contábeis
- Rotinas de RH
- Rotinas Financeiras
- Contas a Pagar e Contas a Receber

PROJETOS ESPORTIVOS

Responsável por:

- Planejamento, execução, controle e prestação de contas de Projetos Esportivos
- Apoio aos Projetos de Fomento do esporte
- Gestão de Projetos de Centro de Treinamento e Aquisição de Materiais

FOMENTO, MKT E NEGÓCIOS

Responsável por:

- Planejamento, execução, controle e prestação de contas de Projetos de Fomento e Divulgação
- Desenvolvimento de Planos de Negócios e Novas Oportunidades de Negócios
- Desenvolvimento de Planos de MKT

COMUNICAÇÃO

Responsável por:

- Rotinas de Comunicação Interna e Externa
- Gestão das Mídias Sociais e Website
- Projetos e Planos de Comunicação

SERVIÇOS E JURÍDICO

Responsável por:

- Serviço de Filiação
- Serviço de Apoio ao Bolsa Atleta
- Serviço Informa
- Gestão de Contratos PJ e PF
- Licitações
- Apoio em Processos de Governança e Compliance
- Gestão da Assembleia Geral

3- EQUIPE CBDG

PRESIDENCIA

Presidente – Matheus Figueiredo

Vice-Presidente – Leonardo Rios

DIRETORIAS TÉCNICAS

Patinação – Matheus Figueiredo

Curling – Sérgio Mitsuo Vilela

Modalidades de Pista – Emilio Strapasson

Hockey – Salvador Ferreira

DIRETOR EXECUTIVO

Matheus Figueiredo

GERENTE EXECUTIVO E DE ESPORTES

Gabriel Karnas

SECRETARIO EXECUTIVO

Lisiane de Almeida

ADMINISTRATIVO E FINANCEIRO

Analista Administrativo – Lisiane de Almeida

Estagiária – Karla Maurer

PROJETOS ESPORTIVOS

Assistente de Projetos Esportivos – Laryssa Jardim

Auxiliar de Projetos Esportivos – Maurício Nunes

Estagiário – Tobias Flores

COMUNICAÇÃO

Empresa MT90

FOMENTO, MKT E NEGÓCIOS

Analista de Negócios e Fomento – Marcelo Unti

SERVIÇOS E JURÍDICO

Assistente de Serviços – Patricia Paes

4- Cargos e Salários – dedicação exclusiva

- Diretor Executivo – R\$13.900,00
- Gerente Geral de Esportes – R\$5900,00
- Secretaria Executiva e Analista Financeiro – R\$3000,00
- Assistente de Esportes – R\$2300,00
- Auxiliar de Esportes – R\$1600,00
- Analista de Comunicação e Negócios – R\$2400,00
- Serviço de Comunicação – R\$1600,00
- Serviço Jurídico – R\$2000,00

Benefícios adicionais para os cargos de gerência, analista, assistente e auxiliar:

- Vale Alimentação: R\$400,00

- Vale Refeição: R\$21,00/dia

5- Conselho Fiscal

Relação do Conselho Fiscal Independente eleito na Assembleia Geral Ordinária no dia 19/03/2019 para o mandato de 4 anos a começar na data de 19/03/2019 com término na data de 19/03/2023.

Membros Efetivos

Nome: **Romildo Rocha e Silva Neto**

Nacionalidade: Brasileira

Pessoa Física

Profissão: Advogado

Estado Civil: Solteiro

Email: romildonetto@gmail.com

Nome: **Ricardo Raschini**

Nacionalidade: Brasileira

Pessoa Física

Profissão: Empresário

Estado Civil: União Estável

Email: raschini@gmail.com

Nome: **Marcelo Paciello da Silveira**

Nacionalidade: Brasileira

Pessoa Física

Profissão: Consultor de Negócios

Estado Civil: Casado

Email: marcelopaciello1706@gmail.com

Membros Suplentes

Nome: **Adriano Misturini**

Nacionalidade: Brasileira

Pessoa Física

Profissão: Gerente Administrativo

Estado Civil: Casado

Email: misturini82@gmail.com

Nome: **Bernardo Gondran Fonseca**

Nacionalidade: Brasileira

Pessoa Física

Profissão: Empresário

Estado Civil: Casado

Email: bgfonseca@terra.com.br

Nome: **Débora Tonon Borgato**

Nacionalidade: Brasileira

Pessoa Física

Profissão: Analista financeira

Estado Civil: solteira

Email: debora.tonon.borgato@gmail.com

6- Comissão de Atletas

PATINAÇÃO DE VELOCIDADE

Larissa Paes - Principal

Local de Nascimento: Brasília - DF

Idade: 24 anos

Email: lariops@live.com

Gabriel Ohnmacht - Suplente

Local de Nascimento: Schramberg- Alemanha

Idade: 18 anos

Email: fatima150574@aol.com

BOBSLED

Odirlei Pessoni - Principal

Local de Nascimento: Franca - SP

Idade: 36 anos

Email: odirleidecatlo@hotmail.com

Marina Tuono – Suplente

Local de Nascimento: Santo André - SP

Idade: 23 anos

Email: marinatuono@hotmail.com

SKELETON

Nicole Rocha da Silveira – Principal

Local de Nascimento: Rio Grande - RS

Idade: 24 anos

Email: Nicole_rocha_silveira@hotmail.com

Guilherme Augusto da Cunha Pádua – Suplente

Local de Nascimento: São Paulo- SP

Idade: 44 anos

Email: gui.padua@uol.com.br

CURLING

Marcelo Mello – Principal

Local de Nascimento: Porto Alegre - RS

Idade: 48 anos

Email: mcmello11@yahoo.ca

Anne Akemi Ferreira Shibuya – Suplente

Local de Nascimento: Montes Claros - MG

Idade: 32 anos

Email: anneshibuya@yahoo.com.br

PATINAÇÃO ARTÍSTICA

Marcele Cataldo Pereira – Principal

Local de Nascimento: Rio de Janeiro - RJ

Idade: 22 anos

Email: marcelecataldo13@hotmail.com

Leonardo Araújo Pessoa -Suplente

Local de Nascimento: Rio de Janeiro - RJ

Idade: 24 anos

Email: leonardodelreyyy@gmail.com

ICE HOCKEY

Fábio Asse Gonçalves -Principal

Local de Nascimento: Votuporanga - SP

Idade: 36 anos

Email: fabioassegoncalves@gmail.com

Gustavo Tecchio – Suplente

Local de Nascimento:

Idade: 20 anos

Email: gtecchio@yahoo.com.br

7- Comissão de Treinadores e Árbitros

Cleusa França Pereira – Presidente

Local de Nascimento: Porto Alegre - RS

Idade: 55 anos

Email: cleusa.franca@gmail.com

Mônica Tudisco – Vice-Presidente

Local de Nascimento: São Paulo - SP

Idade: 50 anos

Email: subsindica_brasilia@outlook.com

8- Entidades Filiadas

CLUBE PAPAREIA DE DESPORTOS NO GELO

CNPJ: 14.522.102/0001-81

Endereço: Rua Eng^a Lúcia Maria Balbela Chiesa, 7265

CEP 96217-150 – Bolaxa - Rio Grande – RS

Presidente: Daniela Timm Stern

Email: dani_timm_stern@hotmail.com

FEDERAÇÃO PAULISTA DE HOCKEY E DESPORTOS NO GELO- FPHDG

Endereço: Av. Prof. Francisco Morato 629 Cj 94

CEP 05513-000 – Butantã – São Paulo – SP

CNPJ: 08.894.751/0001-00

Presidente: Alexandre Capelle júnior

Email: capelle099@hotmail.com

ASSOCIAÇÃO DE PATINAÇÃO ARTÍSTICA NO GELO DO ESTADO DO RIO DE JANEIRO – APAG-RJ

Endereço: Rua Hilário de Gouveia 110, Cj 401

CEP 22040-020 – Copacabana – Rio de Janeiro – RJ

CNPJ: 18.043.467/0001-84

Presidente: Jaqueline Pastusiak

Email: apagrj@gmail.com

CLUBE PAULISTA DE DESPORTOS NO GELO – CPDG

Endereço: Rua Vitória Pena Giorgi, 5477

CEP 09112-170 – Marajoara 2 – Santo André – SP

CNPJ 14.097.624/0001-83

Presidente: Edson Luques Bindilatti

Email: bindilatti@cpdg.com.br

Site: www.cpdg.com.br

9- Horários de Atendimento CBDG

Endereço: Av. Diário de Notícias, 200/1304

Telefone: +55 51 3086.3390

Email: informa@cbdg.org.br

Horário de Atendimento: de segunda à sexta das 9hs às 18hs.